

**NC DONJE POLJE 102**



REPUBLIKA HRVATSKA

Općinski sud u Šibeniku  
ZEMLJIŠNOKNJIŽNI ODJEL ŠIBENIK  
Stanje na dan: 20.02.2022. 22:44

Verificirani ZK uložak

Katastarska općina: 329975, DONJE POLJE

Broj ZK uložka: 7137

Broj zadnjeg dnevnika: Z-4820/2021

Aktivne plombe:

## IZVADAK IZ ZEMLJIŠNE KNJIGE

## A

Posjedovnica  
PRVI ODJELJAK

Rbr.	Broj zemljišta (kat. čestice)	Oznaka zemljišta	Površina			Primjedba
			jutro	čhv	m2	
1.	5429/1	PUT			1099	
		UKUPNO:			1099	

## B

## Vlastovnica

Rbr.	Sadržaj upisa	Primjedba
1.	Vlasnički dio: 1/1	
	REPUBLIKA HRVATSKA	

## C

## Teretovnica

Rbr.	Sadržaj upisa	Iznos	Primjedba
	Tereta nema!		

Potvrđuje se da ovaj izvadak odgovara stanju zemljišne knjige na datum 20.02.2022.



REPUBLIKA HRVATSKA

Općinski sud u Šibeniku  
ZEMLJIŠNOKNJIŽNI ODJEL ŠIBENIK  
Stanje na dan: 20.02.2022. 22:44

NESLUŽBENA KOPIJA

Verificirani ZK uložak

Katastarska općina: 330035, JADRTOVAC

Broj ZK uložka: 2748

Broj zadnjeg dnevnika: Z-5530/2018

Aktivne plombe:

IZVADAK IZ ZEMLJIŠNE KNJIGE

A  
Posjedovnica  
PRVI ODJELJAK

Rbr.	Broj zemljišta (kat. čestice)	Oznaka zemljišta	Površina			Primjedba
			jutro	čhv	m2	
1.	2543/1	PUT				
2.	2546/1	PUT			1023	
		UKUPNO:			1023	

B  
Vlastovnica

Rbr.	Sadržaj upisa	Primjedba
1.	Vlasnički dio: 1/1	
	REPUBLIKA HRVATSKA	

C  
Teretovnica

Rbr.	Sadržaj upisa	Iznos	Primjedba
	Tereta nema!		

Potvrđuje se da ovaj izvadak odgovara stanju zemljišne knjige na datum 20.02.2022.

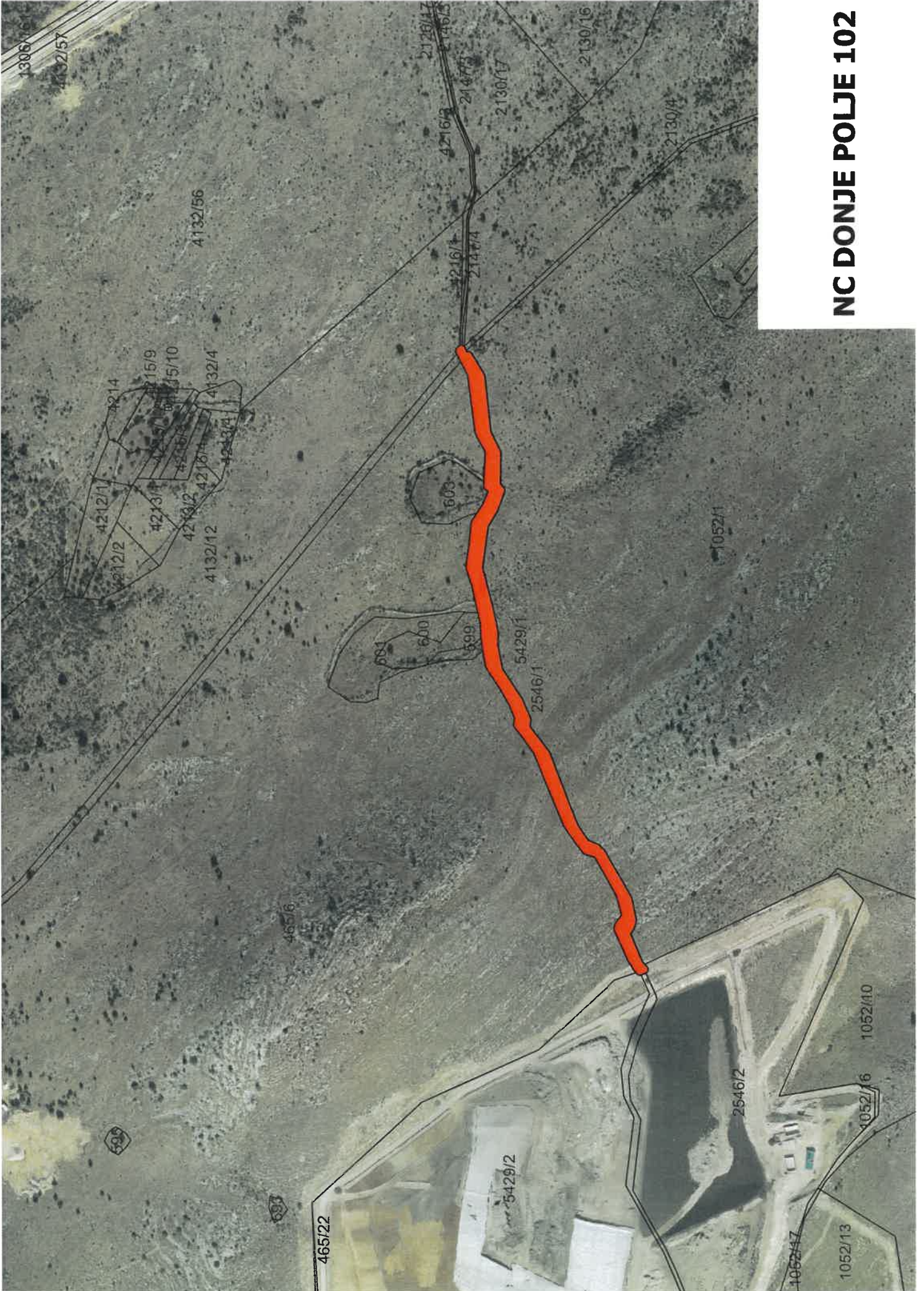

# NC DONJE POLJE 102

1306/161  
4132/57

4212/1  
4212/2  
4213/1  
4213/2  
4213/3  
4213/4  
4214  
4215/9  
4215/10  
4132/12  
4132/14  
4132/15

2126/17  
4216/3  
2147/3  
2130/17  
2130/16

4216/1  
2147/4

2130/4

603

604

600

600

5429/1

2546/1

1052/1

465/22

5429/2

2546/2

1052/17

1052/13

1052/10

1052/16



**NC DONJE POLJE 103**



REPUBLIKA HRVATSKA

Općinski sud u Šibeniku  
ZEMLJIŠNOKNJIŽNI ODJEL ŠIBENIK  
Stanje na dan: 20.02.2022. 22:44

Verificirani ZK uložak

Katastarska općina: 330035, JADRTOVAC

Broj ZK uložka: 2748

Broj zadnjeg dnevnika: Z-5530/2018

Aktivne plombe:

## IZVADAK IZ ZEMLJIŠNE KNJIGE

## A

Posjedovnica  
PRVI ODJELJAK

Rbr.	Broj zemljišta (kat. čestice)	Oznaka zemljišta	Površina			Primjedba
			jutro	čhv	m2	
1.	2543/1	PUT				
2.	2546/1	PUT			1023	
		UKUPNO:			1023	

## B

## Vlastovnica

Rbr.	Sadržaj upisa	Primjedba
1.	Vlasnički dio: 1/1 REPUBLIKA HRVATSKA	

## C

## Teretovnica

Rbr.	Sadržaj upisa	Iznos	Primjedba
	Tereta nema!		

Potvrđuje se da ovaj izvadak odgovara stanju zemljišne knjige na datum 20.02.2022.





**NC DONJE POLJE 103**



**NC VRPOLJE 104**





REPUBLIKA HRVATSKA

Općinski sud u Šibeniku  
ZEMLJIŠNOKNJIŽNI ODJEL ŠIBENIK  
Stanje na dan: 20.02.2022. 22:44

Verificirani ZK uložak

Katastarska općina: 330345, VRPOLJE

Broj ZK uložka: 1299

Broj zadnjeg dnevnika: Z-5720/2013

Aktivne plombe:

**IZVADAK IZ ZEMLJIŠNE KNJIGE****A****Posjedovnica  
PRVI ODJELJAK**

Rbr.	Broj zemljišta (kat. čestice)	Oznaka zemljišta	Površina			Primjedba
			jutro	čhv	m2	
1.	2146/2	PUT			3854	Pripis iz uložka 1267
2.	2146/3	PUT			184	Pripis iz uložka 1267
3.	2147/3	PUT			617	Pripis iz uložka 1267
4.	2147/6	PUT			702	Pripis iz uložka 1267
		<b>UKUPNO:</b>			<b>5357</b>	

**B****Vlastovnica**

Rbr.	Sadržaj upisa	Primjedba
1.	Vlasnički dio: 1/1 GRAD ŠIBENIK	

**C****Teretovnica**

Rbr.	Sadržaj upisa	Iznos	Primjedba
	Tereta nema!		

Potvrđuje se da ovaj izvadak odgovara stanju zemljišne knjige na datum 20.02.2022.



REPUBLIKA HRVATSKA

Općinski sud u Šibeniku  
ZEMLJIŠNOKNJIŽNI ODJEL ŠIBENIK  
Stanje na dan: 20.02.2022. 22:44

NESLUŽBENA KOPIJA

Verificirani ZK uložak

Katastarska općina: 330345, VRPOLJE

Broj ZK uložka: 1394

Broj zadnjeg dnevnika: Z-1160/2020

Aktivne plombe:

IZVADAK IZ ZEMLJIŠNE KNJIGE

A

Posjedovnica  
PRVI ODJELJAK

Rbr.	Broj zemljišta (kat. čestice)	Oznaka zemljišta	Površina			Primjedba
			jutro	čhv	m2	
1.	2146/1	PUT			2000	
		UKUPNO:			2000	

B

Vlastovnica

Rbr.	Sadržaj upisa	Primjedba
1.	Vlasnički dio: 1/1	
	REPUBLIKA HRVATSKA	

C

Teretovnica

Rbr.	Sadržaj upisa	Iznos	Primjedba
	Tereta nema!		

Potvrđuje se da ovaj izvadak odgovara stanju zemljišne knjige na datum 20.02.2022.



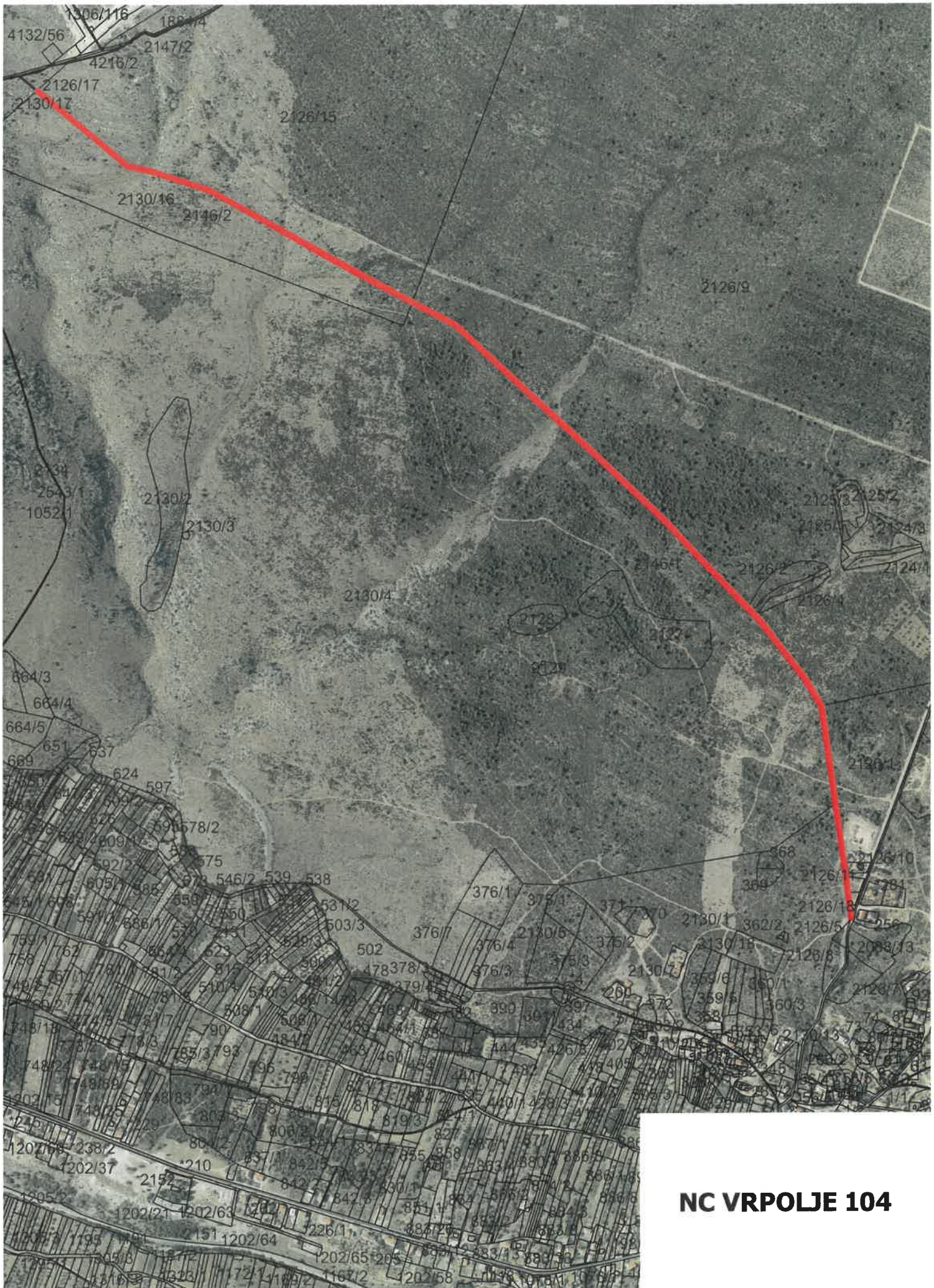

**NC VRPOLJE 104**



**NC SLIVNO 113**



REPUBLIKA HRVATSKA

DRŽAVNA GEODETSKA UPRAVA  
PODRUČNI URED ZA KATASTAR ŠIBENIK  
Stanje na dan: 20.02.2022. 22:44

Verificirani ZK uložak

Katastarska općina: 330248, SLIVNO

Broj ZK uložka: 572

Broj zadnjeg dnevnika: Z-7287/2016

Aktivne plombe:

## IZVADAK IZ ZEMLJIŠNE KNJIGE

## A

Posjedovnica  
PRVI ODJELJAK

Rbr.	Broj zemljišta (kat. čestice)	Oznaka zemljišta	Površina			Primjedba
			jutro	čhv	m2	
1.	1689/1	PUT			10782	
		UKUPNO:			10782	

## B

## Vlastovnica

Rbr.	Sadržaj upisa	Primjedba
1.	Vlasnički dio: 1/1 JAVNO DOBRO U OPĆOJ UPORABI - GRAD ŠIBENIK, OIB: 55644094063	

## C

## Teretovnica

Rbr.	Sadržaj upisa	Iznos	Primjedba
	Tereta nema!		

Potvrđuje se da ovaj izvadak odgovara stanju zemljišne knjige na datum 20.02.2022.



REPUBLIKA HRVATSKA

Općinski sud u Šibeniku  
ZEMLJIŠNOKNJIŽNI ODJEL ŠIBENIK  
Stanje na dan: 20.02.2022. 22:44

Verificirani ZK uložak

Katastarska općina: 330345, VRPOLJE

Broj ZK uložka: 543

Broj zadnjeg dnevnika: Z-15458/2021

Aktivne plombe:

## IZVADAK IZ ZEMLJIŠNE KNJIGE

A

Posjedovnica  
PRVI ODJELJAK

Rbr.	Broj zemljišta (kat. čestice)	Oznaka zemljišta	Površina			Primjedba
			jutro	čhv	m2	
1.	54 ZGR	ZIDINA				
2.	92 ZGR	ZIDINA				
3.	123 ZGR	ZIDINA				
4.	1316/2	PUT				
5.	1318/3	PUT				
6.	1319/2	PUT				
7.	1320/3	PUT				
8.	1478/3	PAŠNJAK			393	
9.	1607/2	PAŠNJAK			14	
10.	1607/3	PAŠNJAK			409	
11.	1607/4	PAŠNJAK			30	
12.	2131	PUT				
13.	2135/1	PUT				
14.	2135/3	PUT				
15.	2136	PUT				
16.	2137/1	PUT				
17.	2137/3	PUT				
18.	2138	PUT				
19.	2140/1	PUT			11087	
20.	2140/3	PUT			215	
21.	2141/1	PUT, PROLAZ			2968	
22.	2141/2	PUT				
23.	2141/3	PUT				
24.	2141/4	PUT				
25.	2141/5	PUT			869	
26.	2141/6	PUT			3900	
27.	2141/7	PUT, PROLAZ			170	



**A**  
**Posjedovnica**  
**PRVI ODJELJAK**

Rbr.	Broj zemljišta (kat. čestice)	Oznaka zemljišta	Površina			Primjedba
			jutro	čhv	m2	
28.	2141/10	PUT			130	
29.	2141/12	PUT			10	
30.	2141/13	PUT			58	
31.	2141/14	PUT			148	
32.	2141/15	PAŠNJAK			190	
33.	2143/1	PUT				
34.	2143/2	PUT				
35.	2145/1	KUĆA, PUT PUT KUĆA			6548 6526 22	
36.	2145/4	PUT			1141	
37.	2145/5	PUT			4224	
38.	2145/6	PUT			32	
39.	2145/7	PUT			967	
40.	2147/1	PUT			2186	
41.	2147/4	PUT			330	
42.	2147/7	PUT			1003	
43.	2149	PUT				
44.	2150	PUT				
45.	2152	ŽELJEZNICA				
		<b>UKUPNO:</b>			<b>37022</b>	

**DRUGI ODJELJAK**

Rbr.	Sadržaj upisa	Primjedba
	Zaprimljeno 10.10.2013. broj Z-7877/13	
4.1	Zabilježuje se da je za građevinu na čest. 2145/1 priloženo Rješenje o izvedenom stanju Grada Šibenika, Upravni odjel za provedbu dokumenata prostornog uređenja i gradnju klasa: UP/I: 361-02/13-01/105, urbroj: 2182/01-08-13-7 od 06. svibnja 2013. g.	ZABILJEŽBA

**B**  
**Vlastovnica**

Rbr.	Sadržaj upisa	Primjedba
	1. Vlasnički dio: 1/1	
	<b>OPĆENARODNA IMOVINA</b>	
2.1	kao organ upravljanja upisuje se: <b>MJESNI NARODNI ODBOR VRPOLJE</b>	

**B**  
**Vlastovnica**

Rbr.	Sadržaj upisa	Primjedba
<b>Upisi koji vrijede za sve udjele na B listu:</b>		
3.1	Zaprimljeno 26.10.2020.g. pod brojem Z-13852/2020  ZABILJEŽBA, OTVARANJE POJEDINAČNOG ISPRAVNOG POSTUPKA, temeljem čl. 208 st. 1. Zakona o zemljišnim knjigama (Narodne Novine broj: 63/19) zabilježuje se otvaranje pojedinačnog ispravnog postupka u zemljišnoknjižnoj stvari predlagatelja Nedjeljka Petković, u odnosu na nekretnine oznake kat. čest. 2141/15 k.o. Vrpolje.	

**C**  
**Teretovnica**

Rbr.	Sadržaj upisa	Iznos	Primjedba
Tereta nema!			

Potvrđuje se da ovaj izvadak odgovara stanju zemljišne knjige na datum 20.02.2022.



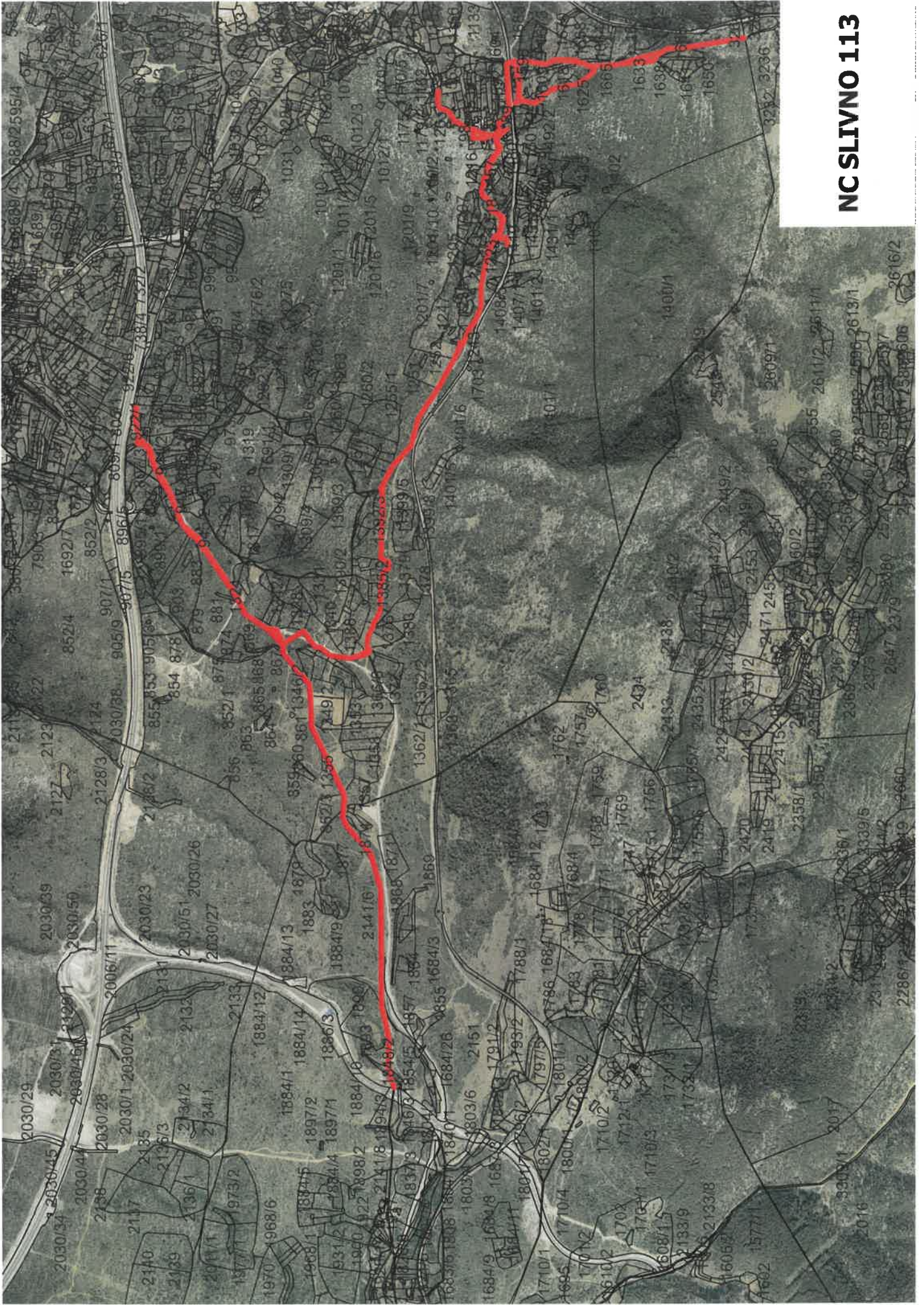

**NC SLIVNO 113**